

COMMUNE DE **PORT-d'ENVAUX**

Révision du Plan d'Occupation des
Sols en vue de le transformer en

Plan Local d'Urbanisme

Liste des éléments de petit
patrimoine recensés au titre de l'Art.
123.1.7° du Code de l'Urbanisme

Le petit patrimoine communal

On relève à Port d'Envaux de nombreux éléments de petit patrimoine témoignant d'us et coutumes passés (moulins, lavoirs, puits, murs en pierres sèches, croix...)

Ils présentent une diversité de forme disséminées sur le territoire et nourrissant son identité.



Réservoir

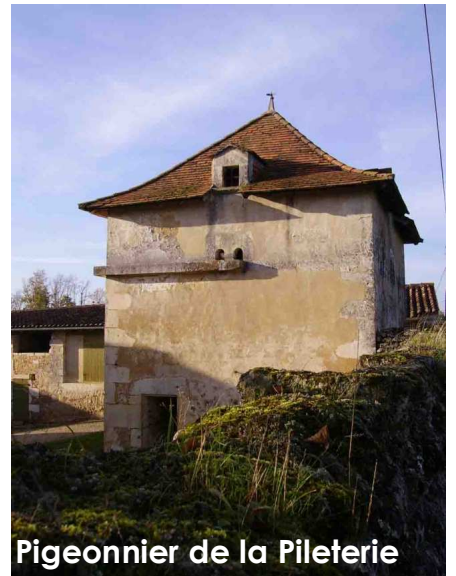

Pigeonnier de la Pileterie



Croix à St Saturnin



Moulin



Caverne des Chabossières



Venelle



Lavoir



Frênes têtards

On relève en outre de nombreux sujets constituant des arbres remarquables tant sur les villages, dans le contexte agricole que sur les bord de la Charente.

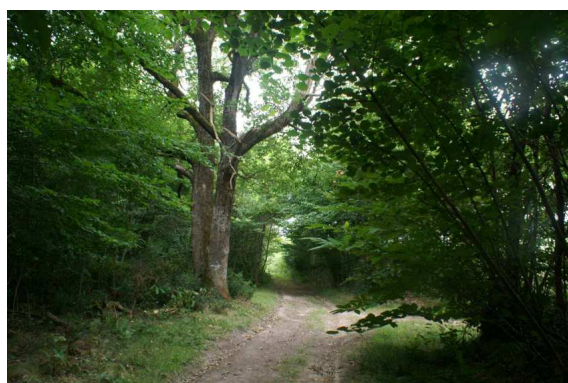
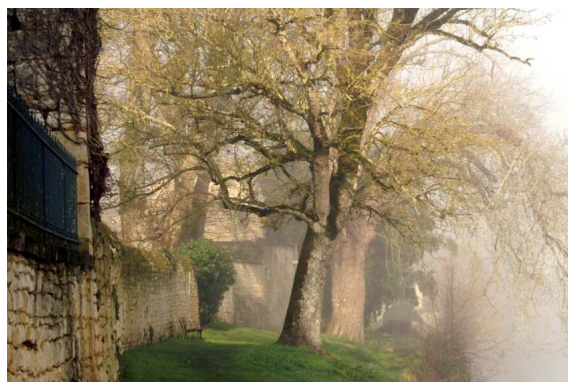



⇒ Repérage n° : **1**

⇒ Zonage PLU :

⇒ Localisation :

Saint-Saturnin des Séchauds

⇒ Intérêt culturel :



moyen

de qualité

élevé (parfois exceptionnel)

⇒ Dénomination :

Prévôté et Eglise

⇒ Particularité :

⇒ Réf. Cadastre : ♦ Section :
♦ Parcelle :



⇒ Repérage n° : **2**

⇒ Zonage PLU :

⇒ Localisation :

Le bourg (bord de Charente)

⇒ Intérêt culturel :



moyen

de qualité

élevé (parfois exceptionnel)

⇒ Dénomination :

Capitainerie

⇒ Particularité :

⇒ Réf. Cadastre : ♦ Section :
♦ Parcelle :



⇒ Repérage n° : **3**

⇒ Zonage PLU :

⇒ Localisation :

Bords de Charente

⇒ Intérêt culturel :



moyen

de qualité

élevé (parfois exceptionnel)

⇒ Dénomination :

Château de Panloy

⇒ Particularité :

⇒ Réf. Cadastre : ♦ Section :

♦ Parcelle :



⇒ Repérage n° : **4**

⇒ Zonage PLU :

⇒ Localisation :

Bords de Charente

⇒ Intérêt culturel :



moyen

de qualité

élevé (parfois exceptionnel)

⇒ Dénomination :

Maison Baert

⇒ Particularité :

⇒ Réf. Cadastre : ♦ Section :

♦ Parcelle :



⇒ Repérage n° : **5**

⇒ Localisation :

⇒ Dénomination :

Maison La Mothe

⇒ Réf. Cadastre : ♦ Section :
♦ Parcelle :

⇒ Zonage PLU :

⇒ Intérêt culturel :

☐ *moyen*
☐ *de qualité*
☒ *élevé (parfois exceptionnel)*

⇒ Particularité :



⇒ Repérage n° : **6**

⇒ Localisation :

⇒ Dénomination :

Pigeonnier chez Plumet

⇒ Réf. Cadastre : ♦ Section :
♦ Parcelle :

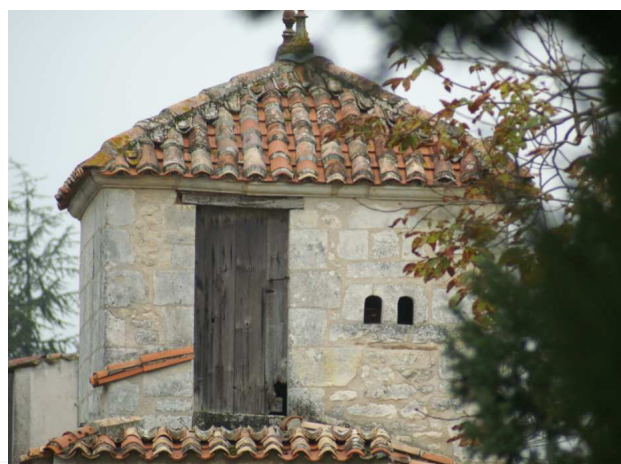

⇒ Zonage PLU :

⇒ Intérêt culturel :

☐ *moyen*
☒ *de qualité*
☐ *élevé (parfois exceptionnel)*

⇒ Particularité :



⇒ Repérage n° : **7**

⇒ Zonage PLU :

⇒ Localisation :

⇒ Intérêt culturel :

☐ *moyen*
☒ *de qualité*
☐ *élevé (parfois exceptionnel)*

⇒ Dénomination :

Pigeonnier de la Pileterie

⇒ Particularité :

⇒ Réf. Cadastre : ♦ Section :
 ♦ Parcelle :



⇒ Repérage n° : **8**

⇒ Zonage PLU :

⇒ Localisation :

⇒ Intérêt culturel :

☐ *moyen*
☒ *de qualité*
☐ *élevé (parfois exceptionnel)*

⇒ Dénomination :

La Bonauderie

⇒ Particularité :

⇒ Réf. Cadastre : ♦ Section :
 ♦ Parcelle :



⇒ Repérage n° : **9**

⇒ Zonage PLU :

⇒ Localisation :

⇒ Intérêt culturel :

Entrée Pré Valade



moyen

de qualité

élevé (parfois exceptionnel)

⇒ Dénomination :

⇒ Particularité :

Pré Valade

⇒ Réf. Cadastre : ♦ Section :
♦ Parcelle :



⇒ Repérage n° : **10**

⇒ Zonage PLU :

⇒ Localisation :

⇒ Intérêt culturel :

Pré Valade



moyen

de qualité

élevé (parfois exceptionnel)

⇒ Dénomination :

⇒ Particularité :

Pré Valade

⇒ Réf. Cadastre : ♦ Section :
♦ Parcelle :



⇒ Repérage n° : **11**

⇒ Zonage PLU :

⇒ Localisation :

Saint Saturnin

⇒ Intérêt culturel :

☐ *moyen*
☒ *de qualité*
☐ *élevé (parfois exceptionnel)*

⇒ Dénomination :

⇒ Particularité :

⇒ Réf. Cadastre : ♦ Section :
 ♦ Parcelle :



⇒ Repérage n° : **12**

⇒ Zonage PLU :

⇒ Localisation :

⇒ Intérêt culturel :

☐ *moyen*
☒ *de qualité*
☐ *élevé (parfois exceptionnel)*

⇒ Dénomination :

Fond Morte

⇒ Particularité :

⇒ Réf. Cadastre : ♦ Section :
 ♦ Parcelle :



⇒ Repérage n° : **13**

⇒ Localisation :

⇒ Dénomination : **Les Vinets**

⇒ Réf. Cadastre : ♦ Section :
♦ Parcelle

⇒ Zonage PLU :

⇒ Intérêt culturel :

■ *moyen*
□ *de qualité*
□ *élevé (parfois exceptionnel)*

⇒ Particularité :



⇒ Repérage n° : **14**

⇒ Localisation : **Bords de Charente**

⇒ Dénomination :

⇒ Réf. Cadastre : ♦ Section :
♦ Parcelle

⇒ Zonage PLU : **A**

⇒ Intérêt culturel :

■ *moyen*
□ *de qualité*
□ *élevé (parfois exceptionnel)*

⇒ Particularité :



⇒ Repérage n° : **15**

⇒ Localisation : **Chemin des Lavandières**

⇒ Dénomination :

⇒ Réf. Cadastre : ♦ Section :
♦ Parcelle

⇒ Zonage PLU :

⇒ Intérêt culturel :

■ *moyen*
□ *de qualité*
□ *élevé (parfois exceptionnel)*

⇒ Particularité :



⇒ Repérage n° : **16**

⇒ Localisation : **Chemin des Lavandières
(chez Masselot)**

⇒ Dénomination :

⇒ Réf. Cadastre : ♦ Section :
♦ Parcelle

⇒ Zonage PLU :

⇒ Intérêt culturel :

■ *moyen*
□ *de qualité*
□ *élevé (parfois exceptionnel)*

⇒ Particularité :



⇒ Repérage n° : **17**

⇒ Localisation : **Coumaillauds**

⇒ Dénomination :

⇒ Réf. Cadastre : ♦ Section :
♦ Parcelle

⇒ Zonage PLU :

⇒ Intérêt culturel :

☒ *moyen*
☐ *de qualité*
☐ *élevé (parfois exceptionnel)*

⇒ Particularité :



⇒ Repérage n° : **18**

⇒ Localisation : **Devant la Salle des Fêtes**

⇒ Dénomination :

⇒ Réf. Cadastre : ♦ Section :
♦ Parcelle

⇒ Zonage PLU :

⇒ Intérêt culturel :

☒ *moyen*
☐ *de qualité*
☐ *élevé (parfois exceptionnel)*

⇒ Particularité :



⇒ Repérage n° : **19**

⇒ Localisation : **Le bourg**

⇒ Dénomination :

⇒ Réf. Cadastre : ♦ Section :
♦ Parcelle

⇒ Zonage PLU :

⇒ Intérêt culturel :

☒ *moyen*
☐ *de qualité*
☐ *élevé (parfois exceptionnel)*

⇒ Particularité :



⇒ Repérage n° : **20**

⇒ Localisation : **Haute Pommeraie**

⇒ Dénomination :

⇒ Réf. Cadastre : ♦ Section :
♦ Parcelle

⇒ Zonage PLU :

⇒ Intérêt culturel :

☒ *moyen*
☐ *de qualité*
☐ *élevé (parfois exceptionnel)*

⇒ Particularité :



⇒ Repérage n° : **21**

⇒ Localisation : **Le Peux**

⇒ Dénomination :

⇒ Réf. Cadastre : ♦ Section :
♦ Parcelle

⇒ Zonage PLU :

⇒ Intérêt culturel :

☒ *moyen*
☐ *de qualité*
☐ *élevé (parfois exceptionnel)*

⇒ Particularité :



⇒ Repérage n° : **22**

⇒ Localisation : **Place de la Marine**

⇒ Dénomination :

⇒ Réf. Cadastre : ♦ Section :
♦ Parcelle

⇒ Zonage PLU :

⇒ Intérêt culturel :

☒ *moyen*
☐ *de qualité*
☐ *élevé (parfois exceptionnel)*

⇒ Particularité :



⇒ Repérage n° : **23**

⇒ Localisation : **Rue de la Marine**

⇒ Dénomination :

⇒ Réf. Cadastre : ♦ Section :
♦ Parcelle

⇒ Zonage PLU :

⇒ Intérêt culturel :

☒ *moyen*
☐ *de qualité*
☐ *élevé (parfois exceptionnel)*

⇒ Particularité :



⇒ Repérage n° : **24**

⇒ Localisation : **Rue des Armateurs (chez Ambrose)**

⇒ Dénomination :

⇒ Réf. Cadastre : ♦ Section :
♦ Parcelle

⇒ Zonage PLU :

⇒ Intérêt culturel :

☒ *moyen*
☐ *de qualité*
☐ *élevé (parfois exceptionnel)*

⇒ Particularité :



⇒ Repérage n° : **25**

⇒ Localisation : **Rue du Puits (chez Rabier)**

⇒ Dénomination :

⇒ Réf. Cadastre : ♦ Section :
♦ Parcelle

⇒ Zonage PLU :

⇒ Intérêt culturel :

☒ *moyen*
☐ *de qualité*
☐ *élevé (parfois exceptionnel)*

⇒ Particularité :



⇒ Repérage n° : **26**

⇒ Localisation : **St James (chez Clairat)**

⇒ Dénomination :

⇒ Réf. Cadastre : ♦ Section :
♦ Parcelle

⇒ Zonage PLU :

⇒ Intérêt culturel :

☒ *moyen*
☐ *de qualité*
☐ *élevé (parfois exceptionnel)*

⇒ Particularité :



⇒ Repérage n° : **27**

⇒ Localisation : **Saint Saturnin**

⇒ Dénomination :

⇒ Réf. Cadastre : ♦ Section :
♦ Parcelle

⇒ Zonage PLU :

⇒ Intérêt culturel :

☒ *moyen*
☐ *de qualité*
☐ *élevé (parfois exceptionnel)*

⇒ Particularité :



⇒ Repérage n° : **28**

⇒ Localisation : **St Saturnin (chez Chauvet)**

⇒ Dénomination :

⇒ Réf. Cadastre : ♦ Section :
♦ Parcelle

⇒ Zonage PLU :

⇒ Intérêt culturel :

☒ *moyen*
☐ *de qualité*
☐ *élevé (parfois exceptionnel)*

⇒ Particularité :



⇒ Repérage n° : **29**

⇒ Localisation : **St Saturnin (chez Sauvannet)**

⇒ Dénomination :

⇒ Réf. Cadastre : ♦ Section :
♦ Parcelle

⇒ Zonage PLU :

⇒ Intérêt culturel :

☒ *moyen*
☐ *de qualité*
☐ *élevé (parfois exceptionnel)*

⇒ Particularité :



⇒ Repérage n° : **30**

⇒ Localisation : **St Saturnin (place du Puits)**

⇒ Dénomination :

⇒ Réf. Cadastre : ♦ Section :
♦ Parcelle

⇒ Zonage PLU :

⇒ Intérêt culturel :

☒ *moyen*
☐ *de qualité*
☐ *élevé (parfois exceptionnel)*

⇒ Particularité :



⇒ Repérage n° : **31**

⇒ Localisation : **St Saturnin (rue du Puits chez Perrin)**

⇒ Dénomination :

⇒ Réf. Cadastre : ♦ Section :
♦ Parcelle

⇒ Zonage PLU :

⇒ Intérêt culturel :

☒ *moyen*
☐ *de qualité*
☐ *élevé (parfois exceptionnel)*

⇒ Particularité :



⇒ Repérage n° : **32**

⇒ Localisation : **Troquards**

⇒ Dénomination :

⇒ Réf. Cadastre : ♦ Section :
♦ Parcelle

⇒ Zonage PLU :

⇒ Intérêt culturel :

☒ *moyen*
☐ *de qualité*
☐ *élevé (parfois exceptionnel)*

⇒ Particularité :



- ⇒ Repérage n° : **33**
- ⇒ Localisation : **Pompe à eau**
- ⇒ Dénomination : **Rue de Coumaillaud**
- ⇒ Réf. Cadastre : ♦ Section :
♦ Parcelle
- ⇒ Zonage PLU :
- ⇒ Intérêt culturel :
- ☒ *moyen*
☐ *de qualité*
☐ *élevé (parfois exceptionnel)*
- ⇒ Particularité :



- ⇒ Repérage n° : **34**
- ⇒ Localisation : **Ancien lavoir**
- ⇒ Dénomination : **La Raudière**
- ⇒ Réf. Cadastre : ♦ Section :
♦ Parcelle
- ⇒ Zonage PLU :
- ⇒ Intérêt culturel :
- ☒ *moyen*
☐ *de qualité*
☐ *élevé (parfois exceptionnel)*
- ⇒ Particularité :



- ⇒ Repérage n° : **35**
- ⇒ Localisation : **Le bourg, Rue des Armateurs**
- ⇒ Dénomination : **Puits mitoyen**
- ⇒ Réf. Cadastre : ♦ Section :
♦ Parcelle
- ⇒ Zonage PLU :
- ⇒ Intérêt culturel :
- ☒ *moyen*
☐ *de qualité*
☐ *élevé (parfois exceptionnel)*
- ⇒ Particularité :



- ⇒ Repérage n° : **36**
- ⇒ Localisation : **Saint James**
- ⇒ Dénomination : **Chaussée Romaine**
- ⇒ Réf. Cadastre : ♦ Section :
♦ Parcelle
- ⇒ Zonage PLU :
- ⇒ Intérêt culturel :
- ☐ *moyen*
☐ *de qualité*
☒ *élevé (parfois exceptionnel)*
- ⇒ Particularité :



- ⇒ Repérage n° : **37**
- ⇒ Localisation : **Mouillepie**
- ⇒ Dénomination : **Château de Mouillepie**
- ⇒ Réf. Cadastre : ♦ Section :
♦ Parcelle
- ⇒ Zonage PLU :
- ⇒ Intérêt culturel :
- ☐ *moyen*
☐ *de qualité*
☒ *élevé (parfois exceptionnel)*
- ⇒ Particularité :